

Relatório Mensal de Atividades

(Coordenação Médica da Clínica Médica)

Responsável: HERBERT KRETTLI

Setembro/2022

| | | | |
|----------------------------------|------------------------------------|--|------|
| Hospital Estadual Getúlio Vargas | | Unidade de Medida | Dias |
| Perspectiva | Diretriz | Fonte dos Dados | |
| | Objetivo | VITAI / TIMED | |
| Meta | Indicador | Forma de Medição (cálculo) | |
| 7,6 | Média de permanência Leito Clínico | Nº Pacientes-dia leitos clínicos Nº de Saídas hospitalares clínicas | |

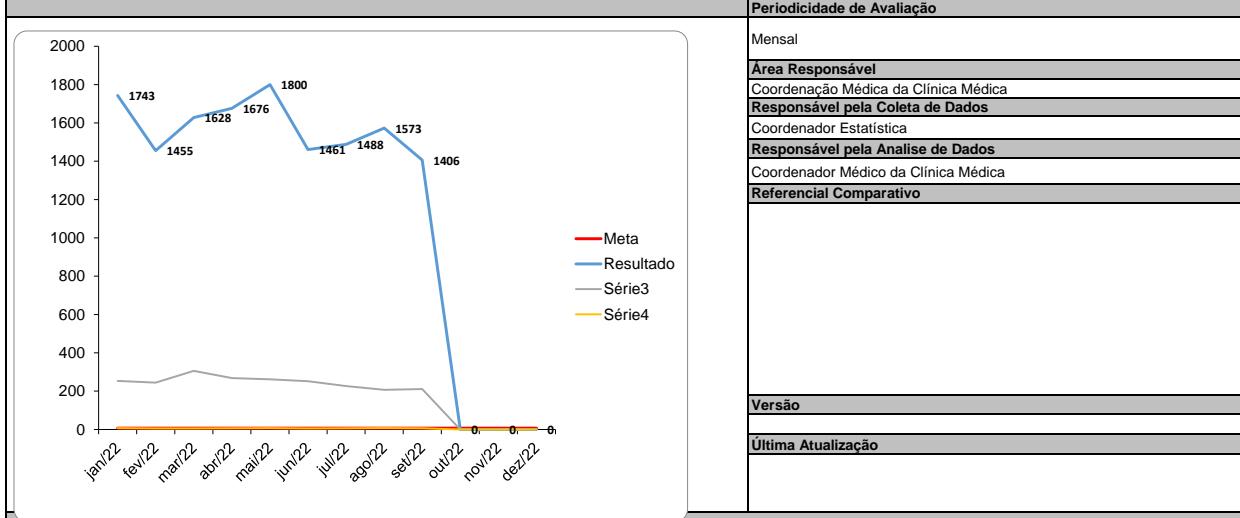

Análise Crítica

Tempo médio de permanência dentro da meta estipulado, redução de 12% entre os períodos de agosto e setembro. No mês de setembro houve retorno do tomógrafo, auxiliando nos diagnósticos e reduzindo o tempo de permanência, principalmente dos pacientes com perfil neurológico que representaram 34% das 192 internações que tivemos no setor, válido documentar que houve redução 10% dos pacientes com perfil infeccioso e redução de 16% dos pacientes com perfil cardiológicos. Equipe segue coesa na realização dos rounds multidisciplinares associado aos protocolos de sepsis e news alcançando bons resultados.

Ação de Melhoria

Compilação de dados - Indicador

Indicador:

| | jan/22 | fev/22 | mar/22 | abr/22 | mai/22 | jun/22 | jul/22 | ago/22 | set/22 | out/22 | nov/22 | dez/22 | Resultado |
|------------------------------------|----------|----------|----------|----------|----------|----------|----------|----------|----------|----------|----------|----------|-----------|
| META | 7 | 7 | 7 | 7 | 7 | 7 | 7 | 7 | 7 | 7 | 7 | 7 | |
| Nº Pacientes-dia leitos clínicos | 1743 | 1455 | 1628 | 1676 | 1800 | 1461 | 1488 | 1573 | 1406 | | | | 14230 |
| Nº de Saídas hospitalares clínicas | 254 | 245 | 306 | 268 | 262 | 252 | 227 | 207 | 211 | | | | 2232 |
| Fórmula de Cálculo: | 6,9 | 5,9 | 5,3 | 6,3 | 6,9 | 5,8 | 6,6 | 7,6 | 6,7 | #DIV/0! | #DIV/0! | #DIV/0! | |

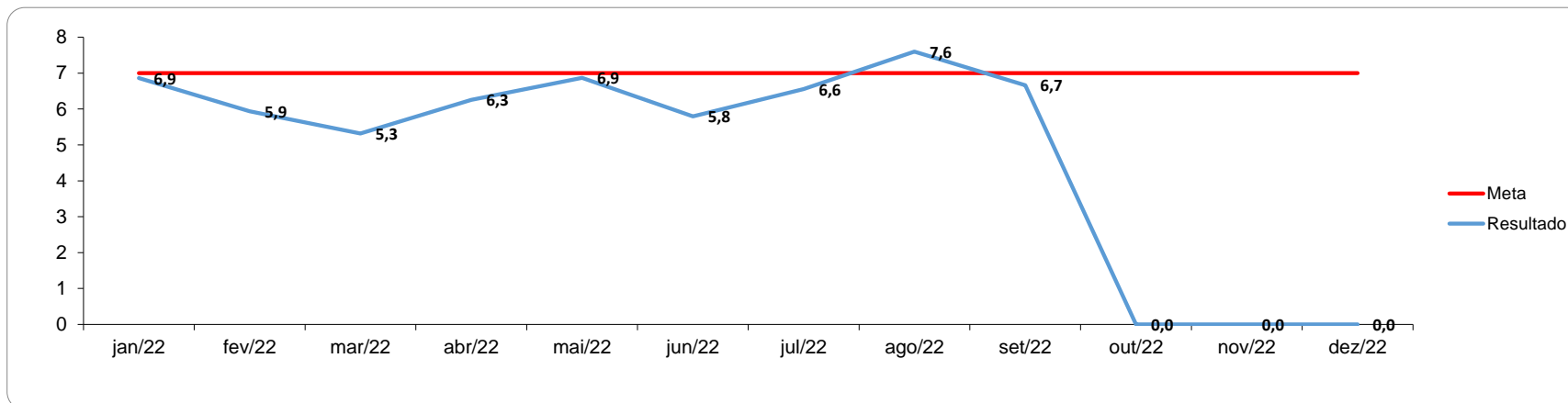

: Comparativo dos perfis das admissões entre Agosto e Setembro 2022

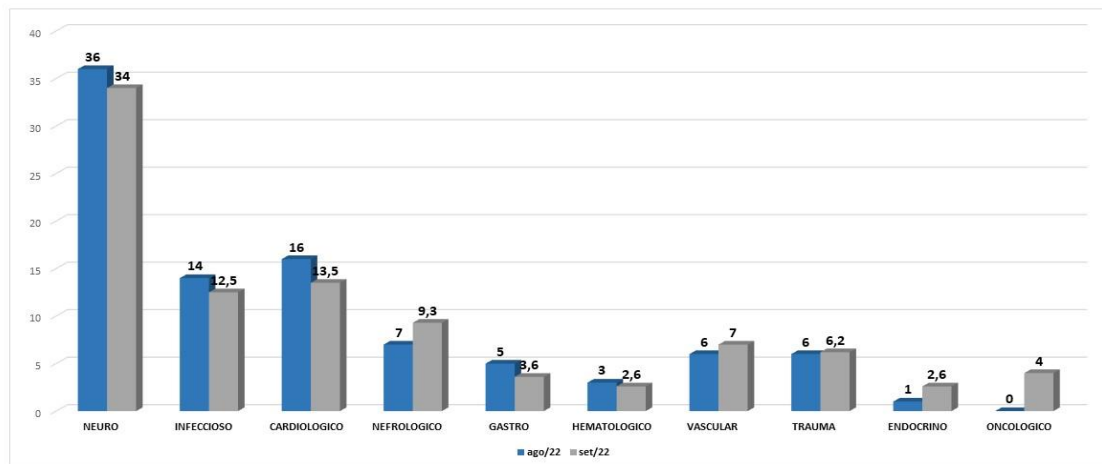

Setor: Clínica Médica enfermária



Governo do Rio de Janeiro
Secretaria Estadual de Saúde
Hospital Estadual Getúlio Vargas

Anexos

:

